Kort fortalt

Forsvarsministeriets styring af bemanding

Konklusion

Rigsrevisionen vurderer, at Forsvarsministeriet ikke har sikret, at der er en tilfredsstillende balance mellem opgaver og bemanding i Søværnet og Flyvevåbnet.

Konsekvensen er, at det er vanskeligt for Forsvarsministeriet at vurdere, om kommende opgaver kan løses.

Væsentligste resultater af undersøgelsen

- Forsvarsministeriet har ikke sikret en tilfredsstillende styring af bemanding i Søværnet og Flyvevåbnet, da styringen ikke er baseret på et tilstrækkeligt dokumenteret grundlag.
- Forsvarsministeriet har ikke sikret, at der uddannes og trænes et tilstrækkeligt antal medarbejdere til Søværnet og Flyvevåbnet.

Baggrund og formål med undersøgelsen

Det er ifølge forsvarsloven Forsvarets opgave at sikre, at Hæren, Søværnet og Flyvevåbnet har en størrelse, kampkraft, udholdenhed, mobilitet og fleksibilitet, der gør det muligt at løse en række opgaver. Det er derfor vigtigt, at Forsvaret har kendskab til, hvad de forskellige opgaver kræver af resurser, herunder bemanding, og at der i Forsvaret er en balance mellem opgaver og bemanding.

Når styringen af bemanding er særligt vigtig i Forsvarsministeriet, så skyldes det også, at Forsvaret i begrænset omfang kan rekruttere fra det civile arbejdsmarked. Forsvaret har derfor egne skoler, der uddanner det militære personel, der er behov for. Derfor bør Forsvarsministeriet – og Forsvaret – vide, hvor mange medarbejdere der aktuelt er behov for inden for de forskellige faggrupper, og hvor mange der forventes at være behov for fremover, så styringen og tilrettelæggelsen af uddannelsesaktiviteterne opfylder behovet bedst muligt.

Færdiguddannede medarbejdere har endvidere behov for at vedligeholde deres kompetencer.

I Forsvaret sker dette både gennem deltagelse i obligatorisk efteruddannelse og vedligeholdende træning. Piloter skal fx flyve et bestemt antal timer hvert år, så kompetencer vedrørende fx kamp- og natflyvning vedligeholdes.

Formålet med undersøgelsen er at vurdere, om Forsvarsministeriet har sikret, at der er en tilfredsstillende balance mellem opgaver og bemanding i Søværnet og Flyvevåbnet. Herunder har vi undersøgt Forsvarsministeriets styring af bemanding, og om der uddannes og trænes et tilstrækkeligt antal medarbejdere til Søværnet og Flyvevåbnet.

Værnenes bemanding i udvalgte faggrupper

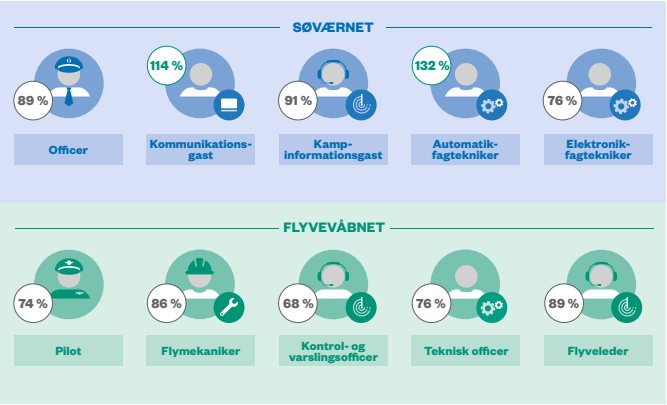

Statsrevisorerne udtaler

”Beretningen viser, at der ikke er balance mellem opgaver og bemanding i Søværnet og Flyvevåbnet. Det er ikke tilfredsstillende, at mangel på mandskab udgør en risiko for, om de 2 værn kan løse deres opgaver tilfredsstillende. Der er behov for, at Forsvarsministeriet forbedrer sin styring af området”.

Læs hele rapporten på www.rigsrevisionen.dk. Kontakt Rigsrevisionens pressechef Lisbeth Sørensen på tlf. 33 92 85 06/ls@rigsrevisionen.dk eller Statsrevisorernes sekretariatschef Gitte Korff på tlf. 33 37 59 85/ gitte.korff@ft.dk for yderligere information.

FOLKETINGET STATSREVISORERNE

FOLKETINGET RIGSREVISIONEN